

Ansicht 1 - gültig für den Raum R.715 und R.815

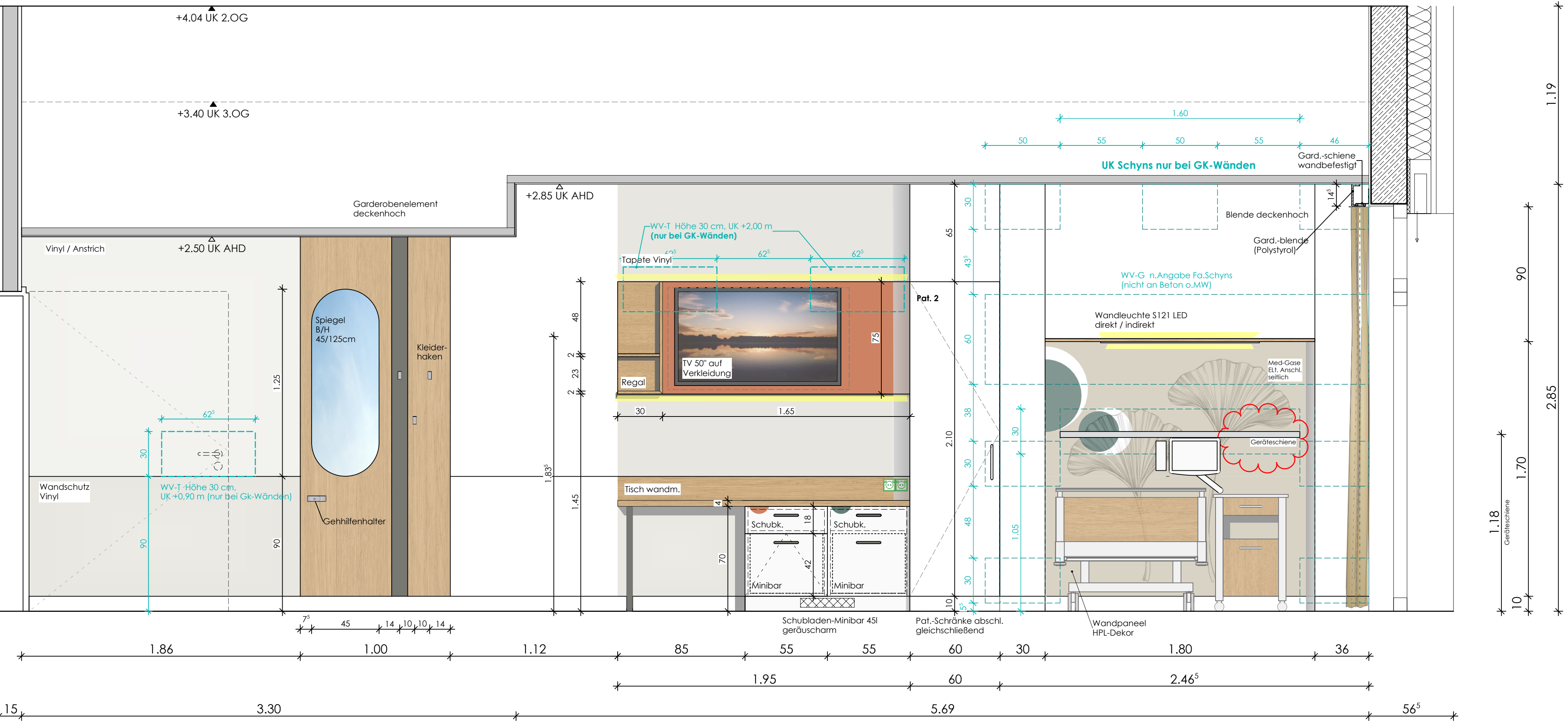

Ansicht 3

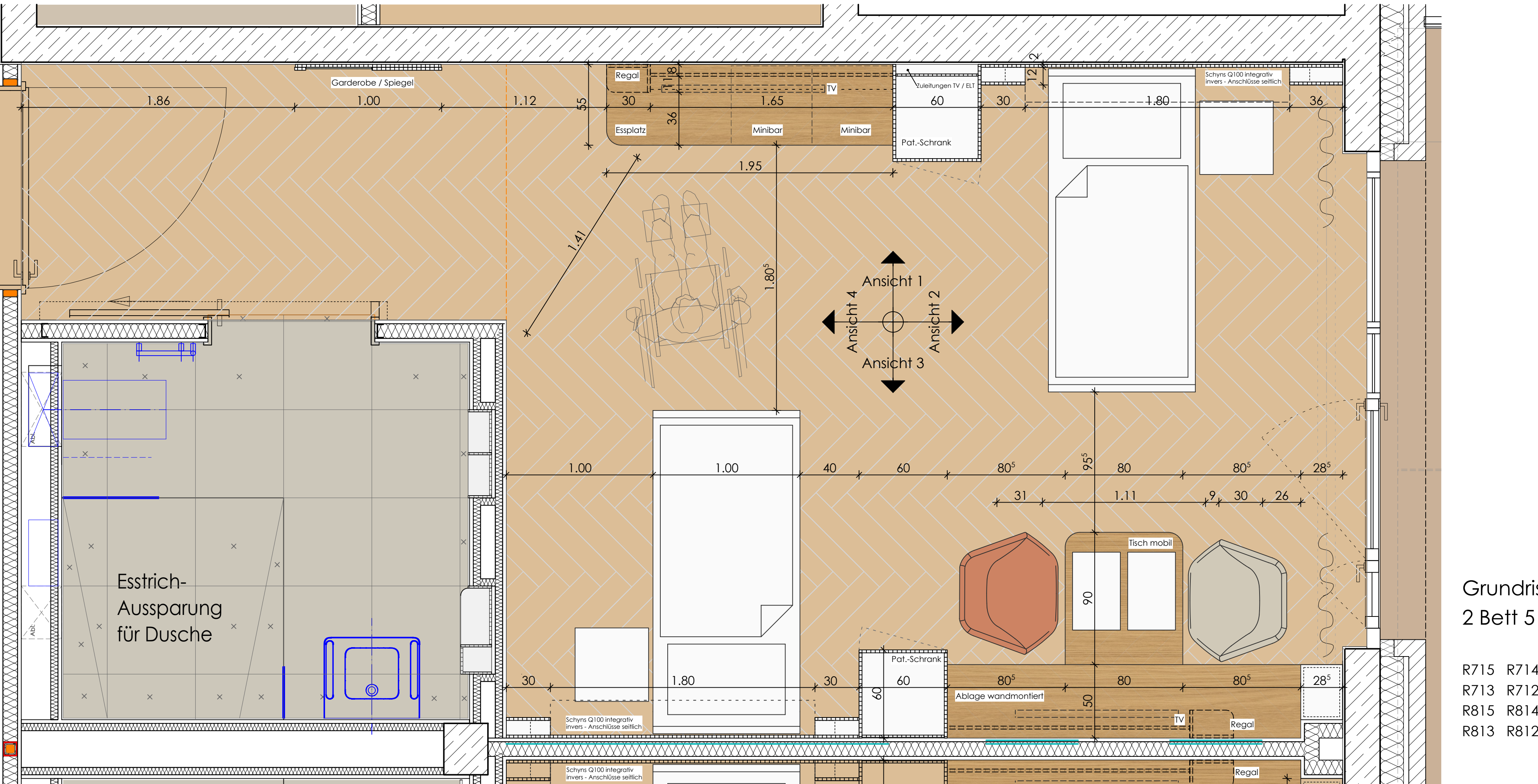
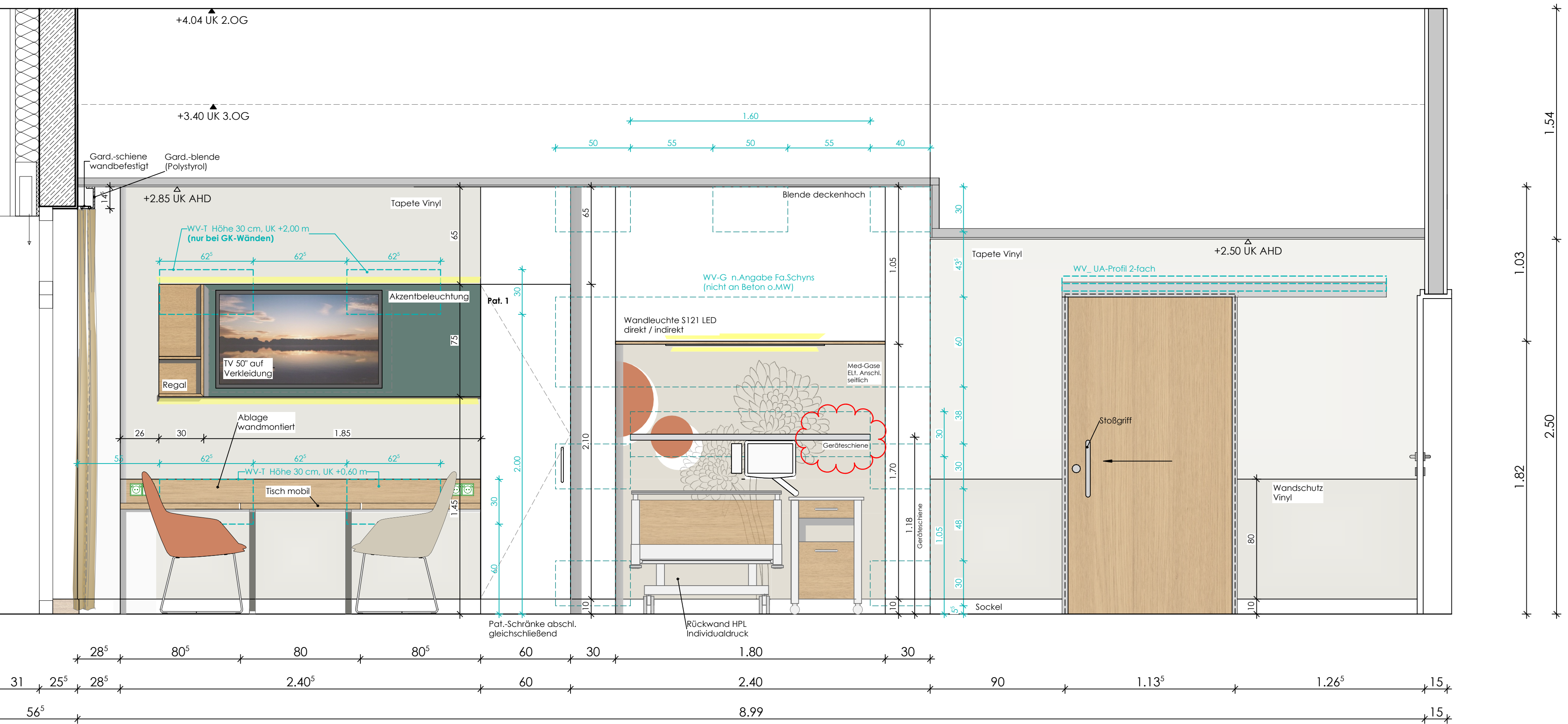

Grundrissausschnitt OG2
2 Bett 5 M.1:20

- R715 R714 (gespiegelt)
- R713 R712 (gespiegelt)
- R815 R814 (gespiegelt)
- R813 R812 (gespiegelt)

Ansicht 2

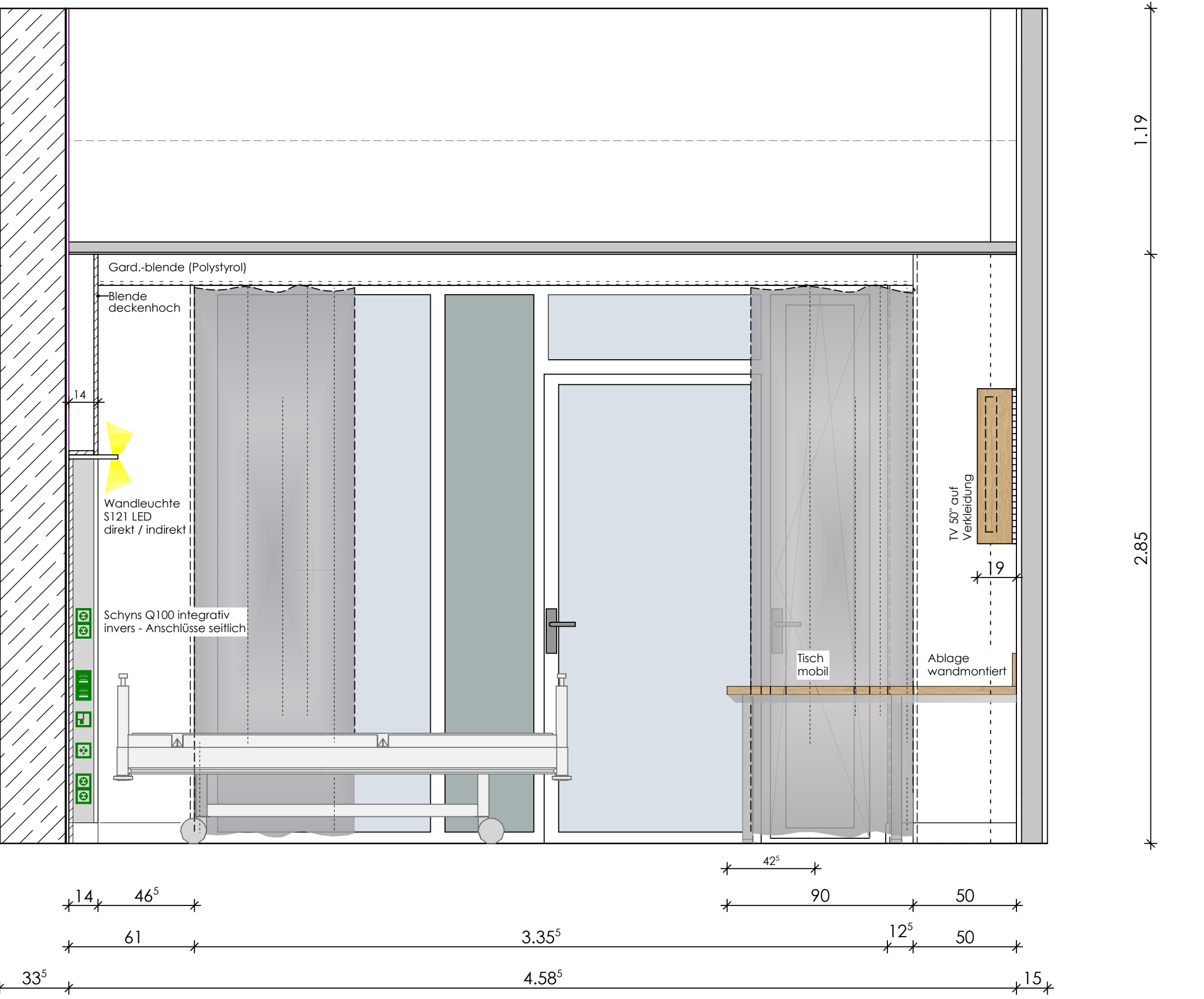

Ansicht 4

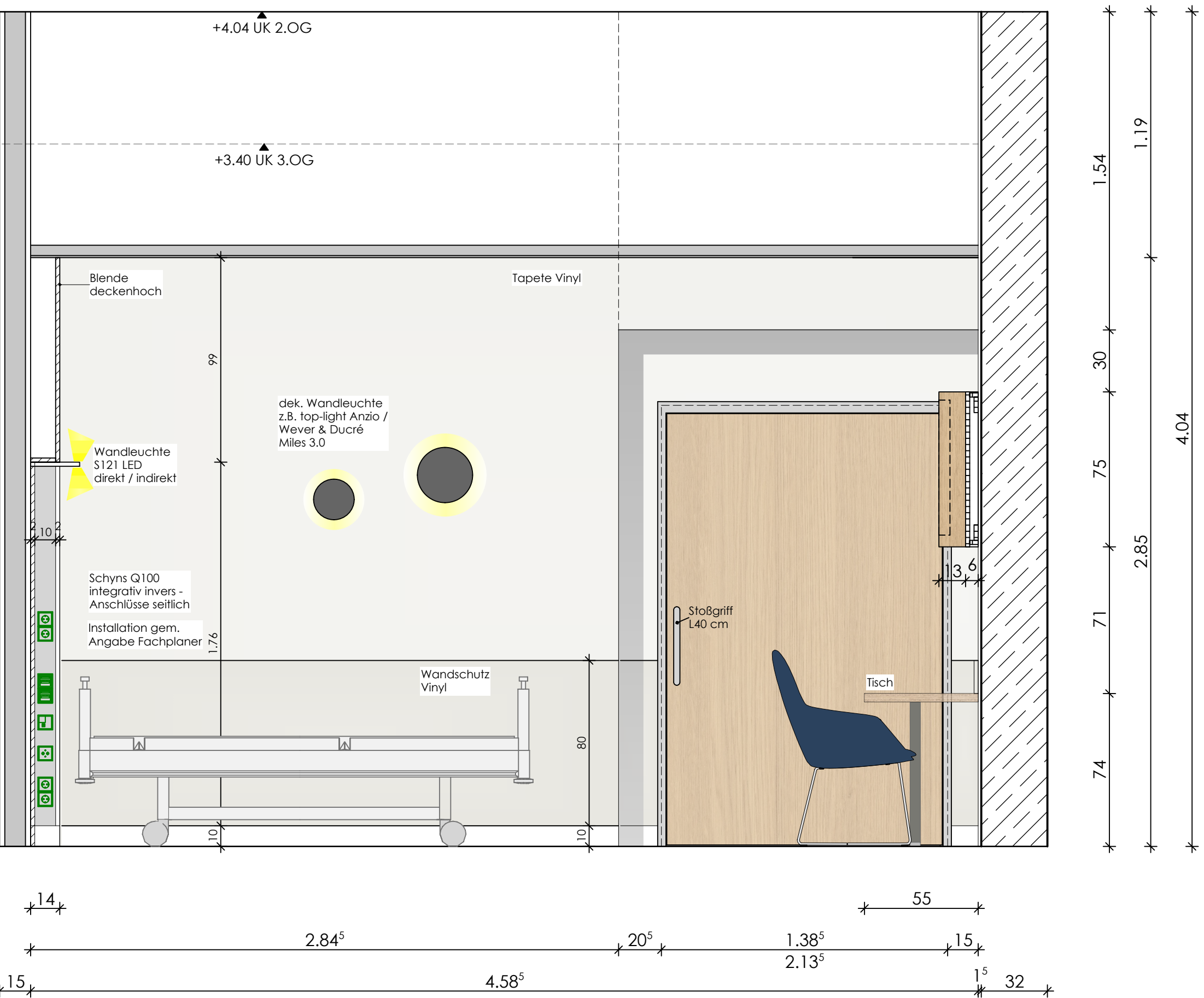

Wandansichten

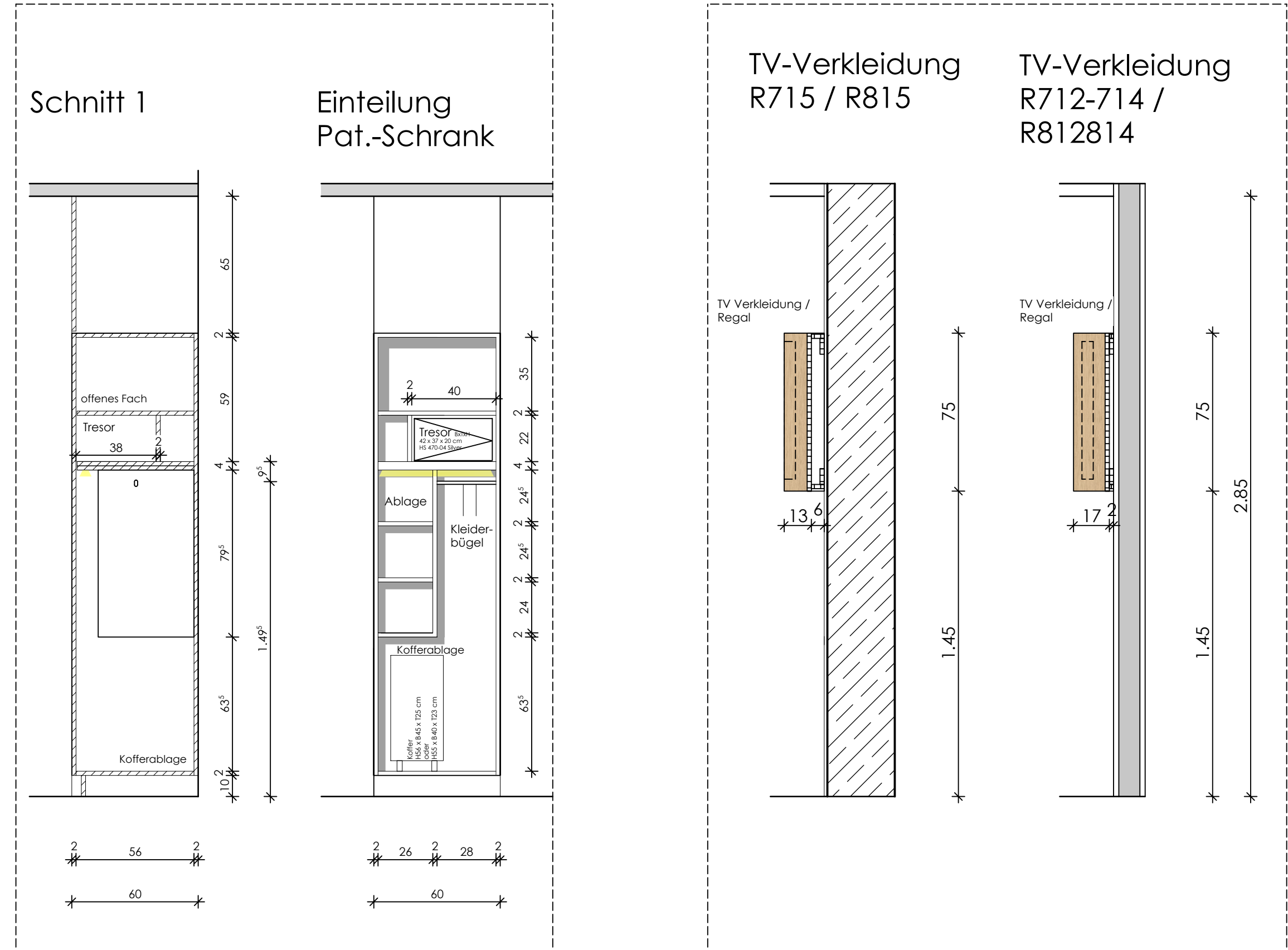

Legende		OKFF (Fertigfußboden) ±0.00 = 105.54 ü.NN	OKRB (Rohboden)
	Stahlbeton	BW	Brandwand
	Sichtbeton	BRW	Bauart Brandwand
	Mauerwerk tragend	B (P10)	Feuerbeständig
	Mauerwerk nichttrag.	H (F60)	hochfeuerhemmend
	Trockenbau hochfest	n (P30)	feuerhemmend
	Trockenbau/Schalenschutzplatte	RD	rauchdicht
	Feuchtraum/Zementgeb. Platte	D	dichtschliessend
	Bestand trag./nichttr.	S	selbstschliessend
	Abbruch	1.RW	1. Rettungsweg
	Betonfertigteil	2.RW	2. Rettungsweg
	Estrich	PWA	Rauch/Wärmedeug
	Wärmedämmung	RM	Feuchtschwer
	Dämmung druckfest	OK	Oberkante
	Wandverstärkung WW	UK	Unterseite
	Brandwand	VK	Vorderkante
	Bauart Brandwand	GF	Gebäudekante
	Wand feuerbeständig	DF	Dehnungsfuge
	Wand feuerhemmend	UZ	Unterzug
	Wand feuerhemmend	QZ	Überzug
	Wand feuerhemmend	AHD	Abrhangdecke
	Wand feuerhemmend	REV	Revisionsöffnung
	Wand feuerhemmend	BD	Bodenanbruch
	Wand feuerhemmend	DD	Deckenanbruch
	Wand feuerhemmend	WD	Wanddurchbruch
	Wand feuerhemmend	WS	Wandschlitz
	Wand feuerhemmend	HE	Hohlkörper
	Wand feuerhemmend	AST	Absturzschierung

Legende Trockenbau Wandverstärkungen

- WV-G Wandverstärkung Wandverlänger, 18 mm Gipskartplatte, 29 cm hoch, Kastemaß 62,5 cm, einseitig, ruhende Lasten bis 1,5 kN/m Wandlänge, nicht brennbar
- WV-M Wandverstärkung Metall-Traverse, Stahlblech mit Einlage 18 mm Gipskartplatte, 29 cm hoch, Kastemaß 62,5 cm, ruhende und dynamische Lasten bis 1,5 kN/m Wandlänge, Brandschutzverlänger bis 1,5 kN/m Wandlänge
- WV-1 Wandverstärkung Traverse, 23 mm Mehrschichtholzplatte, 30 cm hoch, Kastemaß 62,5 cm, ruhende und dynamische Lasten bis 1,5 kN/m Wandlänge
- WV-8 Wandverstärkung Blechtraverse, 29 cm hoch, Kastemaß 62,5 cm, nicht brennbar, ruhende Lasten bis 1,5 kN/m Wandlänge

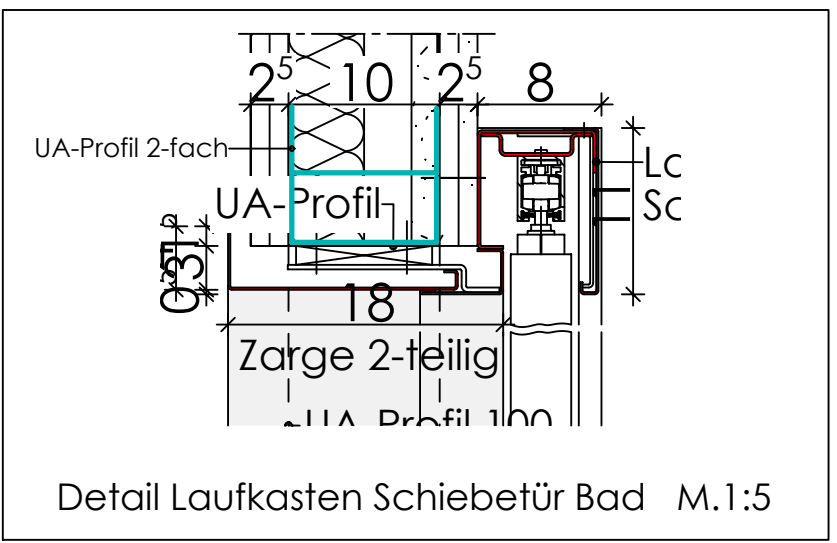

C	09.04.2026	Geräteschneide ergänzt gem. Angabe Bauherr	kk
B	16.03.2026	Unterkonstruktion Versorgungschiene gem. Werkplanung Schyns	kk
A	09.03.2026	Vorabzug entfällt	lg
VG	16.02.2026	gem. Abstimmung Bauherr 12.02.26	kk
VF	19.01.2026	Bodenbelag Alternative Verlegung	kk
VE	10.12.2025	Deckenhöhe angepasst, Gardinenblende ergänzt	hs
VD	18.11.2025	Ergänzung WV Schyns-Schiene	hs
VC	06.11.2025	Ergänzung Wandverstärkungen+Legende	hs
VB	21.02.2025	Anpassungen gem. Nutzeraabstimmung 10.02.2025	kk
VA	06.09.2024	Plan erstellt	cm
Index	Datum	Änderung	get

Alle Pläne haben nur Gültigkeit in Verbindung mit der Statik!
Maße sind örtlich zu prüfen!
Bitte Schnitte beachten!
Unstimmigkeiten sind vor der Ausführung mit der Bauleitung zu klären!

Planungsstand	Ausführungsplanung	Plot-Nr.	6100
Darstellung	Wandansicht 10 2-Bett 5		
Projekt	Erweiterungsbau inkl. Frischküche Am Marksbach 28 44269 Dortmund		
Bauherr	Hüttenhospital gGmbH Am Marksbach 28 44269 Dortmund		
Planung	weicken architekten Platanenallee 15, 59425 Unna Tel.: 02303/25025-0 info@weickenarchitekten.de Fax: 02303/2502599 www.weickenarchitekten.de		
Unterschrift Bauherr	Unterschrift Architekt		
Projekt-Nr.	Zeichen	Maßstab	Erstelldatum
20-294N	WA-10	1:20	06.09.2024
Indexdatum	Index		
09.04.2026	C		